



Wider field of view
up to 200°

Eidon UWFLens

Eidonファミリーの 撮影画角拡大！

- 最大200°の超広角視野
- 中心から周辺まで豊富な詳細情報
- 中間透光体の混濁の影響を受け難い

Eidon独自のシャープネスと、TrueColorの組み合わせにより、網膜撮影画角が1回のショットで120°。モザイク機能で最大200°まで広角になり、周辺部の微細な病状を検出するのに役立ちます。



左: 今までのオート撮影画角
(水平方向3回撮影163°)
右: UWFLensを使用すること
で2回撮影で163°+αに
なります。

Eidonファミリーの超広角画像が、
新しい発見を創造します。

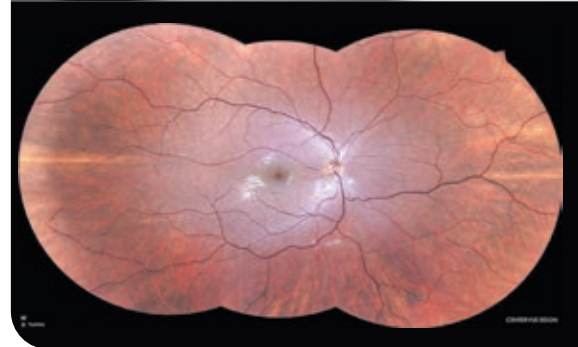

UWFLensを使用したオート撮影画角(水平方向3回撮影200°+α)

販売名: ウルトラワイドフィールドレンズ 認証番号: 229AABZX00112000

Eidon UWFレンズをご使用いただくには

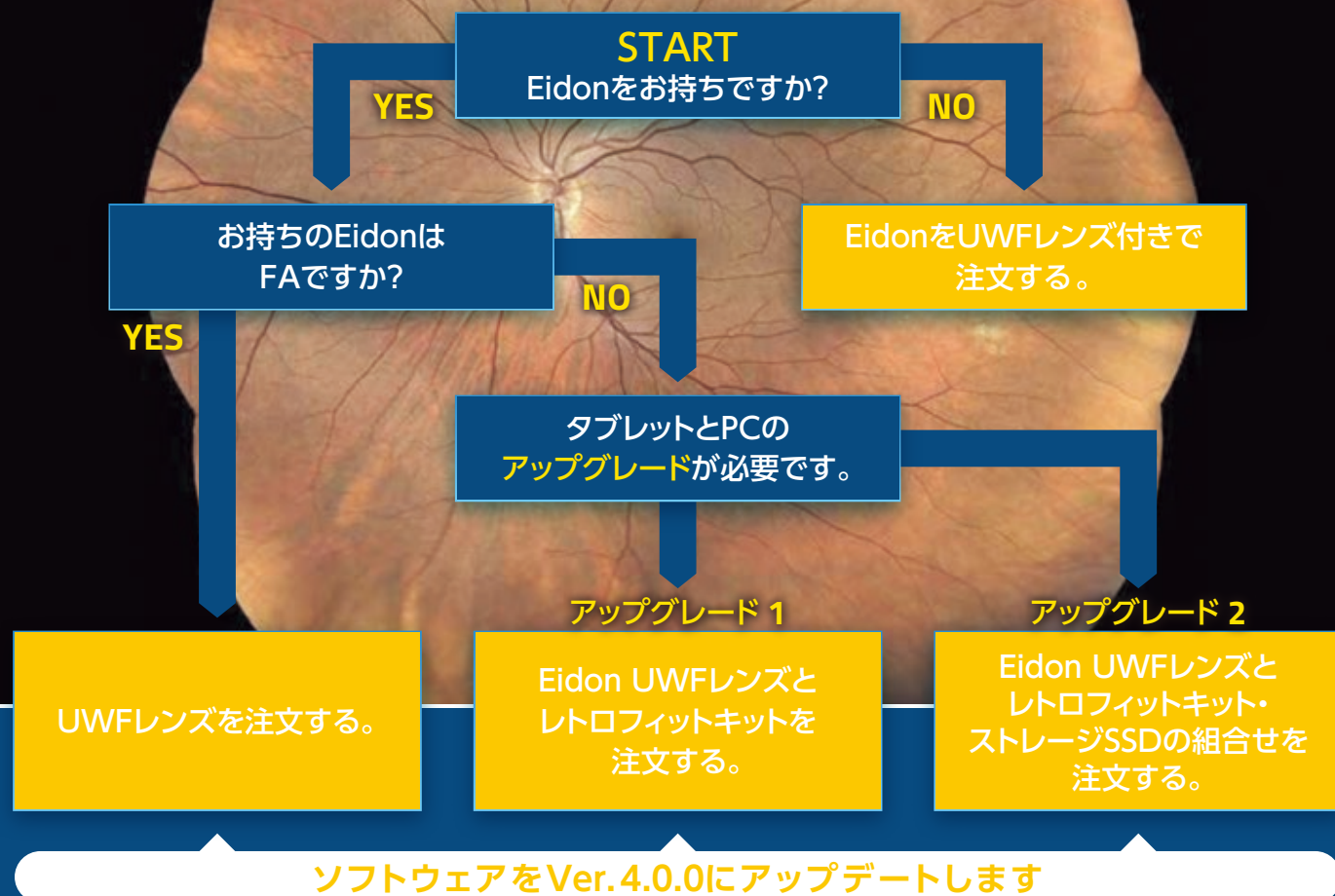

ソフトウェアVer. 4.0.0 の概要

ソフトウェアのデザインが
大きく変わります。

- ウルトラワイドフィールドレンズ使用に対応します。
- すべての斜め方向の撮影が選択できます。
- 視神経乳頭等の、光源によるハレーションを確実に抑える露光設定が可能になります。
- 複数エントリーした同一患者データを、1つのデータにまとめる事が可能になりました。
- プリントレイアウトが追加変更されます。

※ご使用いただいております全てのEidon/Eidon Afは、ソフトウェアVer.4.0.0に無償でアップデートいたします。

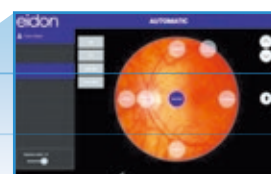

ソフトウェアVer. 3.5.x

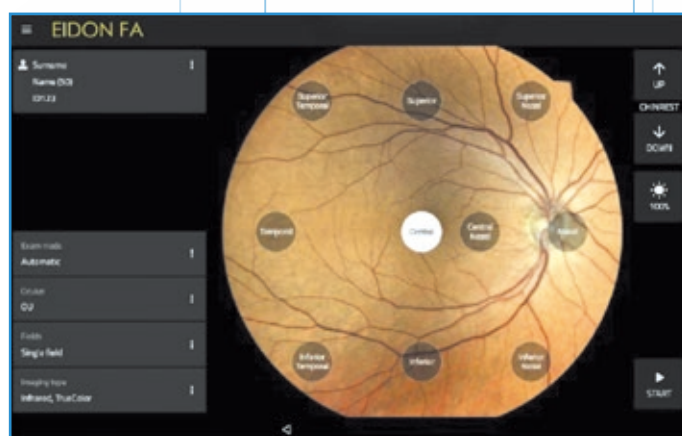

ソフトウェアVer. 4.0.0

icare



株式会社 KY CenterVue

〒113-0033 東京都文京区本郷3丁目35番4号 不二光学ビル5F
TEL:03-6801-8023 FAX:03-6801-8035
URL <https://www.kyctv.co.jp>